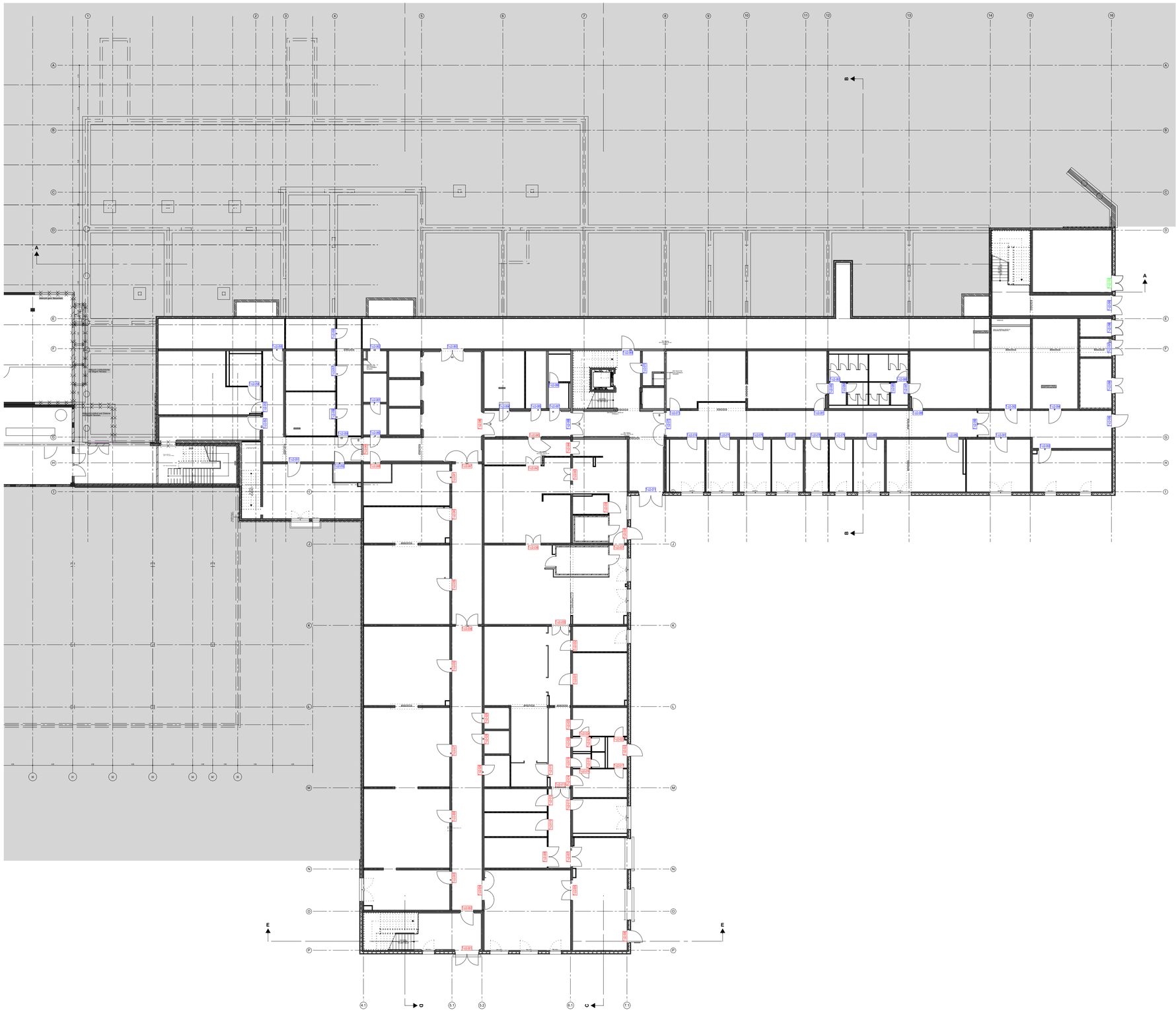

LEGENDE

Türnummern 1 - 49
Türnummern 50 - 99
Türnummern 100 - 149
Türnummern 150 - 199
Türnummern 200 - 249
Türnummern 250 - 299

Index	Datum	Name	Änderung
01	26.08.2025	ESW	Planerstellung

Ersatzneubau Caritas-Krankenhaus Lebach

PROJEKTADRESSE: HEERESSTRASSE 49 66822 LEBACH

BAUHERR: cusanus trägergesellschaft trier mbH
Friedrich-Wilhelm-Str. 32
54290 Trier

ARCHITEKT:
kühn ARCHITEKTEN
Am Kloster 2
66571 Eppelborn
Fon: 06881 - 880 710
info@architekt-kuehn.de
www.architekt-kuehn.de

PROJEKTSTEUERER:
HITZLER INGENIEURE
KIRNBERGER STRASE 100
66421 HOMBURG / SAAR
TEL.: 06841 / 1616186
FAX: 06841 / 1616190

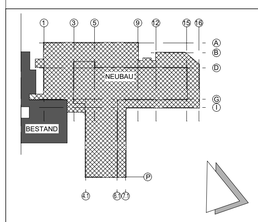

TWP:	R&P RUFFERT TRAKEHNER STRASE 7-9 60487 FRANKFURT AM MAIN	TEL.: 069 / 2475014 0 FAX: 069 / 2475014 30 MAIL: caritas-kh-lebach@ruffert-ingenieure.de
HLS:	PLANUNGSGRUPPE M+M AG AM PRIME-PARC 2 65479 RAUNHEIM	TEL.: 06142 / 20811 0 MAIL: 211604.mail@pgmm.com
ELT:	EPH INGENIEURE GMBH ZUR KÜS 23 66679 LOSHEIM AM SEE	TEL.: 06872 / 994717 12 FAX: 06872 / 994717 19 MAIL: kh_lebach@eph-pb.de
MT:	FC-GENERALPLANUNG GMBH AM STORRENACKER 8 76139 KARLSRUHE	TEL.: 0721 / 96196 2713 MAIL: e.kreuz@fc-gruppe.de
BS:	HHP WEST BERATENDE INGENIEURE GMBH HERFORDER STRASE 20 33602 BIELEFELD	TEL.: 0521 / 98644 0 FAX: 0521 / 98644 20 MAIL: h.zies@hpp-west.de

ENTWURFSVERFASSER:

Hanßen Partnerschaft mbB
Architekt und Beratender Ingenieur
Max-Planck-Straße 5
47608 Geldern
Tel.: 02831 / 1001
Fax: 02831 / 87839

ECKL Architektur + Klinikplanung
Wöhrdstraße 53
93059 Regensburg
Tel.: 0941 / 59308-0
Fax: 0941 / 59308-33

GEZ: ESW
MASSSTAB: 1:200
INDEX: 01
DATUM INDEX: 26.08.2025
PROJ-NR.: O_CTT_LEB_NB_23_O087
DATUM ERSTELLUNG: 26.08.2025

PLANBEZEICHNUNG:
Positionsplan - Türen
Grundriss 2. Untergeschoss

PLANART:
Ausführungsplan

Fachbereich:
ARCHITEKTUR

PLANNUMMER / DATENNAME:
ARC-5-U2-PP-010-01-F-Tueren